UNIVERSIDAD AUTÓNOMA DE
CHIHUAHUA

La Universidad Autónoma de Chihuahua
a través de la
Dirección Académica

DIRECCION ACADEMICA

Certifica que:

Ma. Concepción Soto Valenzuela

Cursó satisfactoriamente el Diplomado en Tutorías, con una duración de 110 horas, dentro del Programa Institucional de Tutorías, durante el periodo comprendido del 14 de noviembre de 2016 al 17 de febrero del año en curso.

Chihuahua, Chih., a 9 de mayo de 2017
"Luchar para Lograr, Lograr para Dar"

M.E.E HERIK GERMÁN VALLES BACA
Director Académico

UNIVERSIDAD AUTÓNOMA DE
CHIHUAHUA

La Universidad Autónoma de Chihuahua
a través de la
Dirección Académica

DIRECCION ACADEMICA

Certifica que:

Raúl Josué Nájera Longoria

Cursó satisfactoriamente el Diplomado en Tutorías, con una duración de 110 horas, dentro del Programa Institucional de Tutorías, durante el periodo comprendido del 14 de noviembre de 2016 al 17 de febrero del año en curso.

Chihuahua, Chih., a 9 de mayo de 2017
"Luchar para Lograr, Lograr para Dar"

M.E.E HERIK GERMÁN VALLES BACA
Director Académico

UNIVERSIDAD AUTÓNOMA DE
CHIHUAHUA

La Universidad Autónoma de Chihuahua
a través de la
Dirección Académica

DIRECCION ACADEMICA

Certifica que:

Elia Verónica Benavides Pando

Cursó satisfactoriamente el Diplomado en Tutorías, con una duración de 110 horas, dentro del Programa Institucional de Tutorías, durante el periodo comprendido del 14 de noviembre de 2016 al 17 de febrero del año en curso.

Chihuahua, Chih., a 9 de mayo de 2017
"Luchar para Lograr, Lograr para Dar"

M.E.E HERIK GERMÁN VALLES BACA
Director Académico

UNIVERSIDAD AUTÓNOMA DE
CHIHUAHUA

La Universidad Autónoma de Chihuahua
a través de la
Dirección Académica

DIRECCION ACADEMICA

Certifica que:

Briseidy Ortiz Rodríguez

Cursó satisfactoriamente el Diplomado en Tutorías, con una duración de 110 horas, dentro del Programa Institucional de Tutorías, durante el periodo comprendido del 14 de noviembre de 2016 al 17 de febrero del año en curso.

Chihuahua, Chih., a 9 de mayo de 2017
"Luchar para Lograr, Lograr para Dar"

M.E.E HERIK GERMÁN VALLES BACA
Director Académico

UNIVERSIDAD AUTÓNOMA DE
CHIHUAHUA

La Universidad Autónoma de Chihuahua
a través de la
Dirección Académica

DIRECCION ACADEMICA

Certifica que:

Zuliana Paola Benítez Hernández

Cursó satisfactoriamente el Diplomado en Tutorías, con una duración de 110 horas, dentro del Programa Institucional de Tutorías, durante el periodo comprendido del 14 de noviembre de 2016 al 17 de febrero del año en curso.

Chihuahua, Chih., a 9 de mayo de 2017
"Luchar para Lograr, Lograr para Dar"

M.E.E HERIK GERMÁN VALLES BACA
Director Académico

La Universidad Autónoma de Chihuahua

a través de la

Dirección Académica

Certifica que el C.

Juan Francisco Aguirre Chávez

Cursó satisfactoriamente el ***"Diplomado en Tutorías"***, que se llevó a cabo durante los meses de agosto a noviembre del año en curso, cumpliendo así con los requisitos establecidos por nuestra Institución en la formación de tutores

Chihuahua, Chih., a 6 de diciembre del 2005

"Luchar para Lograr, Lograr para Dar"

C.P. Raúl Arturo Chávez Espinoza
Rector

M.A. Narciso Torres Flores
Director Académico

Dr. Eloy N. Márquez Cenisceros
Coordinador de Colegio de Profesores

La Universidad Autónoma de Chihuahua

a través de la

Dirección Académica

Certifica que:

Carlos Raúl Almanza Rodríguez

Cursó y aprobó satisfactoriamente el **Diplomado de Tutorías,** con una duración de 100 horas, dentro del Proyecto Institucional de Tutorías que desarrolla la Dirección Académica en coordinación con las Unidades Académicas, efectuado del 7 de noviembre del 2006 al 19 de enero del 2007.

Chihuahua, Chih., a 26 febrero del 2007
"Luchar para Lograr, Lograr para Dar"

C.P. Raúl Arturo Chávez Espinoza
Rector

Dr. C. Alfredo De la Torre Aranda
Director Académico

Dr. Eloy N. Márquez Ceniceros
Coordinador del Centro Universitario para el Desarrollo Docente

La Universidad Autónoma de Chihuahua

a través de la

Dirección Académica

Certifica que el C.

M. C. Pedro Barba Gómez

Cursó satisfactoriamente el ***"Diplomado en Tutorías"***, que se llevó a cabo durante los meses de agosto a noviembre del año en curso, cumpliendo así con los requisitos establecidos por nuestra Institución en la formación de tutores

Chihuahua, Chih., a 6 de diciembre del 2005

"Luchar para Lograr, Lograr para Dar"

C.P. Raúl Arturo Chavez Espinoza
Rector

M.A. Narciso Torres Flores
Director Académico

Dr. Eloy N. Márquez Cenisceros
Coordinador de Colegio de Profesores

La Universidad Autónoma de Chihuahua

a través de la

Dirección Académica

Certifica que

Claudia Esther Carrasco Legleu

DIRECCION ACADEMICA

Curso y aprobó satisfactoriamente el ***Diplomado de Tutorías***, con una duración de 100 horas, dentro del *Proyecto Institucional de Tutorías* que desarrolla la Dirección Académica y las Unidades Académicas, efectuado del 19 de abril al 14 de junio de 2007.

Chihuahua, Chih., a 29 de enero del 2008
"Luchar para Lograr, Lograr para Dar"

C. P. Raul Arturo Chávez Espinoza
Rector

C. Alfredo De la Torre Aranda
Director Académico

Ing. Enrique Rascón Perez
Coordinador del Centro Universitario para el Desarrollo Docente

La Universidad Autónoma de Chihuahua

a través de la

Dirección Académica

Certifica que:

Mónica Sofía Cervantes Borunda

Cursó y aprobó satisfactoriamente el **Diplomado de Tutorías,** con una duración de 100 horas, dentro del Proyecto Institucional de Tutorías que desarrolla la Dirección Académica en coordinación con las Unidades Académicas, efectuado del 7 de noviembre del 2006 al 19 de enero del 2007.

Chihuahua, Chih., a 26 febrero del 2007
"Luchar para Lograr, Lograr para Dar"

C.P. Raúl Arturo Chávez Espinoza
Rector

Dr. C. Alfredo De la Torre Aranda
Director Académico

Dr. Eloy N. Márquez Cericeros
Coordinador del Centro Universitario
para el Desarrollo Docente

La Universidad Autónoma de Chihuahua

a través de la

Dirección Académica

Certifica que el C.

M.C. Miguel Conchas Ramírez

Cursó satisfactoriamente el ***"Diplomado en Tutorías"***, que se llevó a cabo durante los meses de agosto a noviembre del año en curso, cumpliendo así con los requisitos establecidos por nuestra Institución en la formacion de tutores

Chihuahua, Chih., a 6 de diciembre del 2005

"Luchar para Lograr, Lograr para Dar"

C.P. Raul Arturo Chávez Espinoza
Rector

M.A. Narciso Torres Flores
Director Académico

Dr. Eloy N. Márquez Cellaceros
Coordinador de Colegio de Profesores

La Universidad Autónoma de Chihuahua

a través de la

Dirección Académica

Certifica que la C.

M. C. Mariana Cossio Ponce De León

Cursó satisfactoriamente el Diplomado en Tutorías, que se llevó a cabo durante los meses de abril a junio del año 2004, cumpliendo así con los requisitos establecidos por esta Dirección en la formación de tutores.

Chihuahua, Chih., a 16 de agosto del 2004

"Luchar para Lograr, Lograr para Dar"

Ing. José Luis Franco Rodríguez
Rector

M.C. Alma Patricia Hernández Rodríguez
Directora Académica

La Universidad Autónoma de Chihuahua
a través de la
Dirección Académica.

Certifica que:

Roberto Gutiérrez Martínez

Cursó satisfactoriamente el Diplomado en Tutorías, con una duración de 152 horas, dentro del Programa Institucional de Tutorías que desarrolla la Dirección Académica y las Facultades, a partir del 18 de junio al 12 de septiembre del año en curso.

Chihuahua, Chih., a 10 de octubre de 2012.
"Luchar para Lograr, Lograr para Dar"

M.C. Jesús Enrique Seáñez Sáenz.
Rector.

Dr. C. Alejandro Chávez Guerrero.
Director Académico.

Dra. Mónica Sofía Cervantes Borunda.
Coordinadora General del CUDD.

Dirección Académica

La Universidad Autónoma de Chihuahua
a través de la
Dirección Académica

Certifica que:

Juan Hernández Martínez

Cursó satisfactoriamente el Diplomado en Tutorías, con una duración de 100 horas, dentro del Programa Institucional de Tutorías que desarrolla la Dirección Académica y las Facultades, llevado a cabo en el mes de noviembre del 2002 a septiembre del 2003

DIRECCIÓN ACADÉMICA

Chihuahua, Chih., a 4 de octubre de 2011.
"Luchar para Lograr, Lograr para Dar"

M.C. Jesús Enrique Seáñez Sáenz.
Rector.

Dr. C. Alejandro Chávez Guerrero.
Director Académico.

Dra. Mónica Sofía Cervantes Borunda.
Coordinadora General del CUDD.

Dirección Académica

UNIVERSIDAD AUTÓNOMA DE CHIHUAHUA

La Universidad Autónoma de Chihuahua

a través de la

Dirección Académica

Centro Universitario para el Desarrollo Docente

Certifica que:

ROSA PATRICIA HERNÁNDEZ TORRES

Cursó y aprobó satisfactoriamente el "Diplomado de Tutorías", (modalidad [illegible]) con una duración de [illegible] horas, dentro del Programa Institucional de Tutorías que desarrolla la Dirección Académica en las Unidades Académicas, en la ciudad de [illegible]

[illegible]

[illegible]

[illegible]
Rector

[illegible]
Director Académico

[illegible]
[illegible]
[illegible]

La Universidad Autónoma de Chihuahua

a través de la

Dirección Académica

Certifica que:

Leopoldo López Baca

Cursó y aprobó satisfactoriamente el **Diplomado de Tutorías,** con una duración de 100 horas, dentro del Proyecto Institucional de Tutorías que desarrolla la Dirección Académica en coordinación con las Unidades Académicas, efectuado del 7 de noviembre del 2006 al 19 de enero del 2007.

Chihuahua, Chih., a 26 febrero del 2007
"Luchar para Lograr, Lograr para Dar"

C.P. Raúl Arturo Chávez Espinoza
Rector

Dr. C. Alfredo De la Torre Aranda
Director Académico

Dr. Eloy N. Manrique Ceniceros
Coordinador del Centro Universitario para el Desarrollo Docente

CHIHUAHUA

RECTORÍA

La Universidad Autónoma de Chihuahua

a través de la

Dirección Académica.

Certifica que:

Ramón Lugo Parra

IRECCION ACADÉMICA

Cursó satisfactoriamente el Diplomado en Tutorías, con una duración de 152 horas, dentro del Programa Institucional de Tutorías que desarrolla la Dirección Académica y las Facultades, a partir del 18 de junio al 12 de septiembre del año en curso.

Chihuahua, Chih., a 10 de octubre de 2012.
"Luchar para Lograr, Lograr para Dar"

M.C. Jesús Enrique Seáñez Sáenz.
Rector.

Dr. C. Alejandro Chávez Guerrero.
Director Académico.

Dra. Mónica Sofía Cervantes Borunda.
Coordinadora General del CUDD.

La Universidad Autónoma de Chihuahua

a través de la

Dirección Académica

Certifica que el C.

Dr. Rigoberto Marín Uribe

Cursó satisfactoriamente el Diplomado en Tutorías, que se llevó a cabo durante los meses de mayo a junio del año 2004, cumpliendo así con los requisitos establecidos por esta Dirección en la formación de tutores.

Chihuahua, Chih., a 16 de agosto del 2004

"Luchar para Lograr, Lograr para Dar"

Ing. José Luis Franco Rodríguez
Rector

M.C. Alma Patricia Hernández Rodríguez
Directora Académica

La Universidad Autónoma de Chihuahua
a través de la
Dirección Académica.

Certifica que:

María de Jesús Muñoz Daw

Cursó satisfactoriamente el Diplomado en Tutorías, con una duración de 130 horas, dentro del Programa Institucional de Tutorías que desarrolla la Dirección Académica y las Facultades, a partir del 7 de junio al 10 de septiembre del año en curso.

Chihuahua, Chih., a 10 de octubre de 2011
"Luchar para Lograr, Lograr para Dar"

M.C. Jesús Enrique Séañez Sáenz.
Rector.

Dr. C. Alejandro Chávez Guerrero
Director Académico.

Dra. Mónica Sofía Cervantes Borunda.
Coordinadora General del CUDD.

La Universidad Autónoma de Chihuahua

a través de la

Dirección Académica

Certifica que el C.

M. C. José Buenaventura Pardo Rentería

Cursó satisfactoriamente el Diplomado en Tutorías, llevado a cabo durante los meses de enero y febrero del año en curso, cumpliendo así con los requisitos establecidos por esta Dirección en la formación de tutores.

Chihuahua, Chih., a 18 de febrero del 2005

"Luchar para Lograr, Lograr para Dar"

C.P. Raúl Arturo Chávez Espinoza
Rector

M.A. Narciso Torres Flores
Director Académico

UNIVERSIDAD AUTÓNOMA DE CHIHUAHUA

La Universidad Autónoma de Chihuahua
a través de la
Dirección Académica.

Certifica que:

Juan de Dios Alvarado Prieto

Cursó satisfactoriamente el Diplomado de Tutorías con Enfoque Inclusivo, con una duración de 110 horas, dentro del Programa Institucional de Tutorías que desarrolla la Dirección Académica y las Facultades, del 29 de noviembre al 18 de enero del año en curso.

DIRECCION ACADEMICA

Chihuahua, Chih.,24 de enero de 2018
"Luchar para Lograr, Lograr para Dar"

M.E.E. Herik Germán Valles Baca
Director Académico

La Universidad Autónoma de Chihuahua

a través de la

Dirección Académica.

Certifica que:

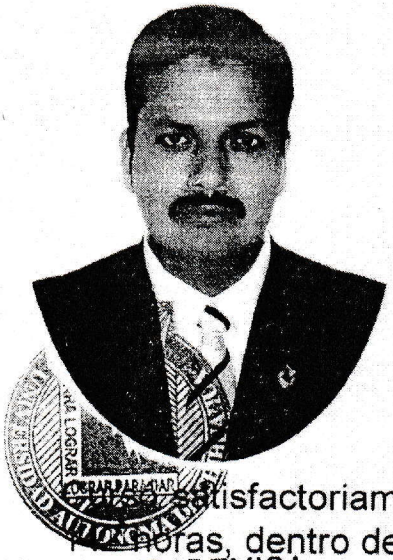

Javier Bernabé González Bustos

DIRECCION ACADEMICA

Cursó satisfactoriamente el Diplomado en Tutorías, con una duración de 120 horas, dentro del Programa Institucional de Tutorías que desarrolla la Dirección Académica y las Facultades, a partir del 7 de junio al 11 de septiembre del año en curso.

Chihuahua, Chih., a 1 de octubre de 2013.
"Luchar para Lograr, Lograr para Dar"

M.C. Jesús Enrique Seáñez Sáenz.
Rector.

Dr. C. Alejandro Chávez Guerrero.
Director Académico.

Dra. Mónica Sofía Cervantes Borunda.
Coordinadora General del CUDD.

UNIVERSIDAD AUTÓNOMA DE
CHIHUAHUA

La Universidad Autónoma de Chihuahua
a través de la
Dirección Académica

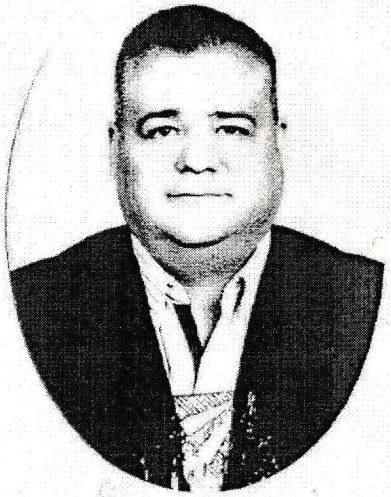

Certifica que:

Gustavo Álvarez Mendoza

Cursó satisfactoriamente el Diplomado en Tutorías, con una duración de 110 horas, dentro del Programa Institucional de Tutorías, durante el periodo comprendido del 14 de noviembre de 2016 al 17 de febrero del año en curso.

Chihuahua, Chih., a 9 de mayo de 2017
"Luchar para Lograr, Lograr para Dar"

M.E.E HERIK GERMÁN VALLES BACA
Director Académico

UNIVERSIDAD AUTÓNOMA DE CHIHUAHUA

RECTORÍA

La Universidad Autónoma de Chihuahua

a través de la

Dirección Académica.

Certifica que:

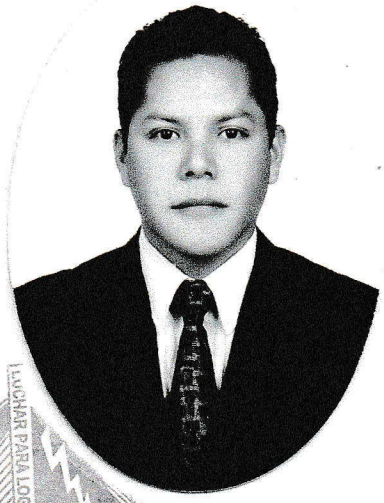

Gerardo Joel Arredondo Martell

Cursó satisfactoriamente el Diplomado en Tutorías, con una duración de 142 horas, dentro del Programa Institucional de Tutorías que desarrolla la Dirección Académica y las Facultades, a partir del 7 de junio al 11 de septiembre del año en curso.

DIRECCIÓN ACADÉMICA

Chihuahua, Chih., a 1 de octubre de 2013.
"Luchar para Lograr, Lograr para Dar"

M.C. Jesús Enrique Seáñez Sáenz.
Rector.

Dr. C. Alejandro Chávez Guerrero.
Director Académico.

Dra. Mónica Sofía Cervantes Borunda.
Coordinadora General del CUDD.

La Universidad Autónoma de Chihuahua
a través de la
Dirección Académica

Certifica que:

JUAN CRISTÓBAL BARRÓN LUJAN

DIRECCION ACADEMICA

Cursó satisfactoriamente el Diplomado en Tutorías, con una duración de 110 horas, dentro del Programa Institucional de Tutorías que desarrolla la Dirección Académica y las Facultades, a partir del 23 de noviembre del 2015 al 2 de febrero del año en curso.

Chihuahua, Chih., a 7 de marzo de 2016
"Luchar para Lograr, Lograr para Dar"

M.C. Jesús Enrique Séañez Sáenz.
Rector

M.C. Javier Martínez Nevarez
Director Académico

M.C. Reyna Lizeth Torres Ponce
Coordinadora del Centro Universitario para el Desarrollo Docente

Dirección Académica

La Universidad Autónoma de Chihuahua
a través de la
Dirección Académica.

Certifica que:

María de Lourdes De La Torre Díaz

Cursó satisfactoriamente el Diplomado en Tutorías, con una duración de 142 horas, dentro del Programa Institucional de Tutorías que desarrolla la Dirección Académica y las Facultades, a partir del 7 de junio al 11 de septiembre del año en curso.

Chihuahua, Chih., a 1 de octubre de 2013.
"Luchar para Lograr, Lograr para Dar"

M.C. Jesús Enrique Seáñez Sáenz.
Rector.

Dr. C. Alejandro Chávez Guerrero.
Director Académico.

Dra. Mónica Sofía Cervantes Borunda.
Coordinadora General del CUDD.