

## BECA MANUTENCIÓN Y SERVICIO SOCIAL

Código : <b>GFA DFL 14</b>	Revisión: <b>0</b>	Fecha de revisión: <b>07/05/2015</b>	Fecha de emisión: <b>07/05/2015</b>	Pág. <b>1/4</b>
Elaboró: Jefe de Unidad de Seguimiento de Egresados	Revisó: Secretario de Extensión y Difusión Cultural	Aprobó: Dirección		

### I. **Política de Operación**

#### **Trámite de Beca de Manutención**

1. Se da inicio a este procedimiento cada año al emitirse la convocatoria por parte de la Coordinación Estatal de Beca MANUTENCIÓN.
2. Para la selección y registro de solicitudes en la Facultad de Enfermería y Nutriología se integrará la documentación en el expediente con la secuencia de la lista de cotejo proporcionada por la Coordinación de Becas.
3. Los estudiantes beneficiados con la beca MANUTENCIÓN deberán cumplir con 60 horas de servicio social en las instituciones asignadas por la Facultad de Enfermería y Nutriología.

## BECA MANUTENCIÓN Y SERVICIO SOCIAL

Código : <b>GFA DFL 14</b>	Revisión: <b>0</b>	Fecha de revisión: <b>07/05/2015</b>	Fecha de emisión: <b>07/05/2015</b>	Pág. <b>2/4</b>
Elaboró: Jefe de Unidad de Seguimiento de Egresados		Revisó: Secretario de Extensión y Difusión Cultural		Aprobó: Dirección

### II. Diagrama de flujo:

#### PROCESO GENERAL DE BECAS

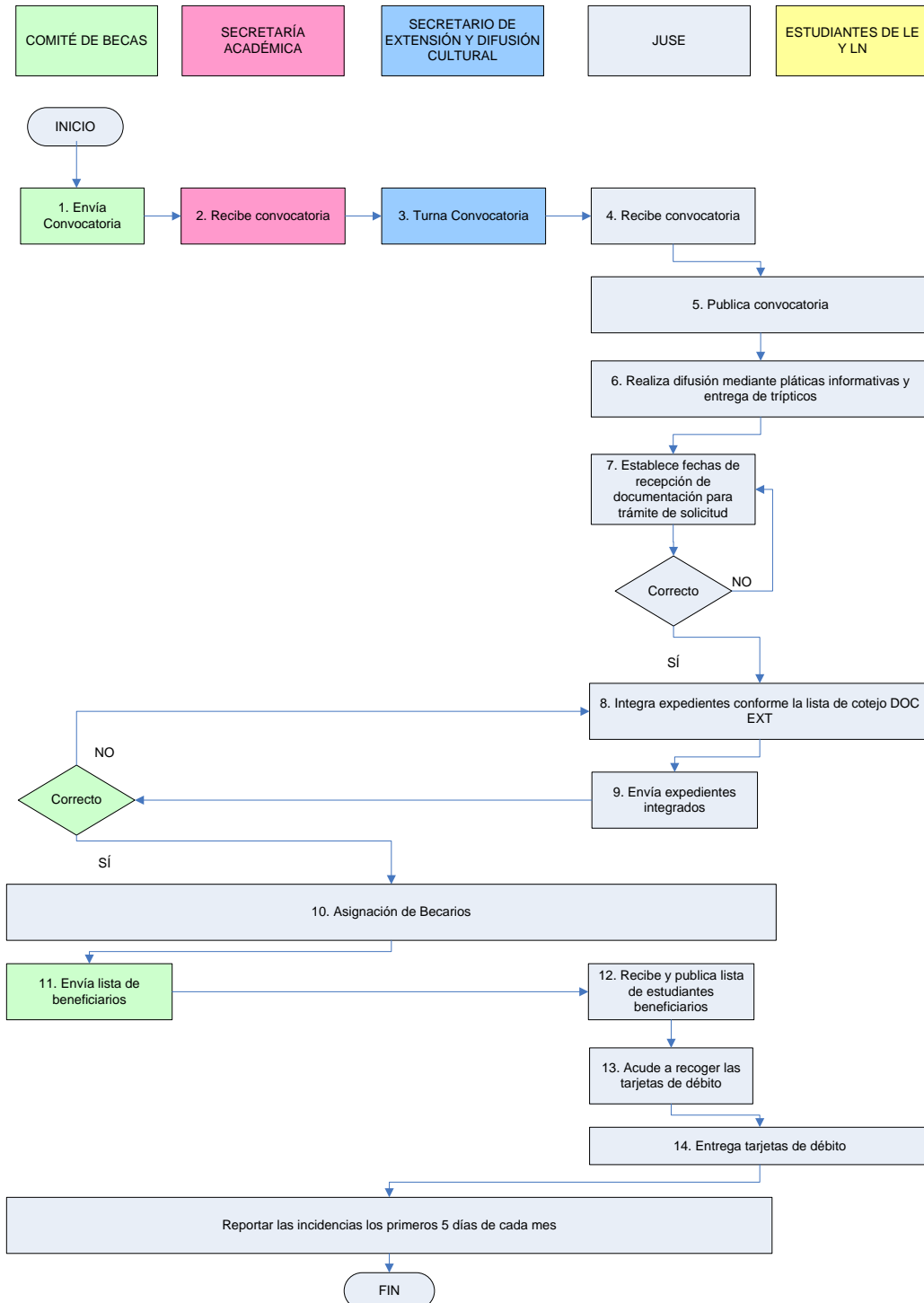



## BECA MANUTENCIÓN Y SERVICIO SOCIAL

Código : <b>GFA DFL 14</b>	Revisión: <b>0</b>	Fecha de revisión: <b>07/05/2015</b>	Fecha de emisión: <b>07/05/2015</b>	Pág. <b>3/4</b>
Elaboró: Jefe de Unidad de Seguimiento de Egresados		Revisó: Secretario de Extensión y Difusión Cultural		Aprobó: Dirección

### PROCESO INTERNO DE BECAS

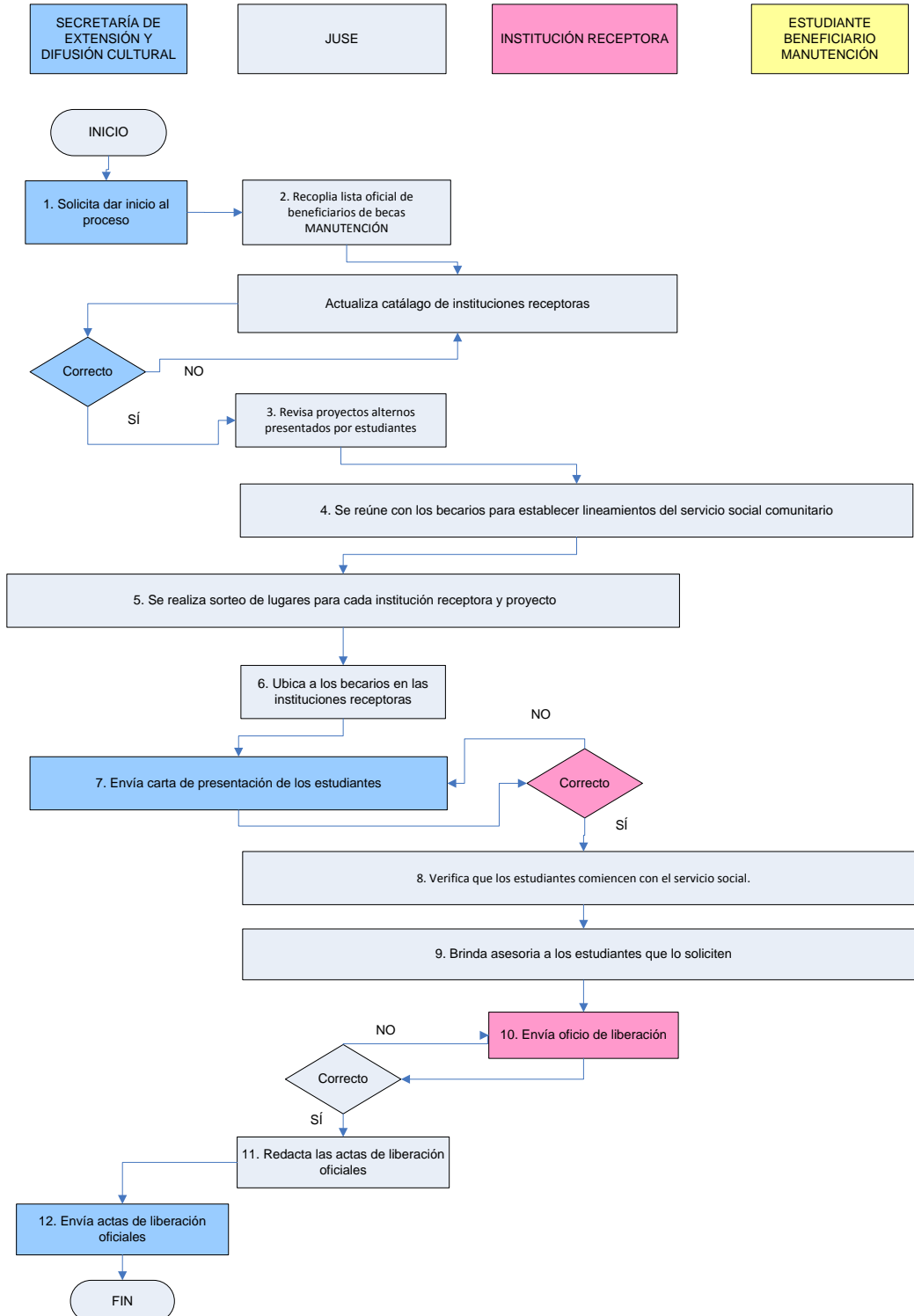

## BECA MANUTENCIÓN Y SERVICIO SOCIAL

Código : <b>GFA DFL 14</b>	Revisión: <b>0</b>	Fecha de revisión: <b>07/05/2015</b>	Fecha de emisión: <b>07/05/2015</b>	Pág. <b>4/4</b>
Elaboró: Jefe de Unidad de Seguimiento de Egresados		Revisó: Secretario de Extensión y Difusión Cultural		Aprobó: Dirección

### III. Control de Registros:

CÓDIGO	NOMBRE
GFA FOR 66	Reporte de Servicio Social
GFA FOR 74	Catálogo de Instituciones Receptoras
GFA FOR 75	Relación de Instituciones Becas Manutención
GFA AV 04	Ejemplo de oficio de liberación de servicio social (Beca Manutención)

### IV. Control de Cambios:

No. de Revisión	Fecha	Párrafo	Origen del Cambio	Descripción del cambio
0	07/05/2015	Creación del Diagrama	Reingeniería del SGC	Creación del Diagrama de flujo