# DIAGRAMA DE INTERACCIÓN DEL PROCESO PARA ELABORACIÓN, APROBACIÓN Y CONTROL DE PROYECTOS INTERNOS

Chihuahua

PROCESO DEFINIDO: **PROYECTO**

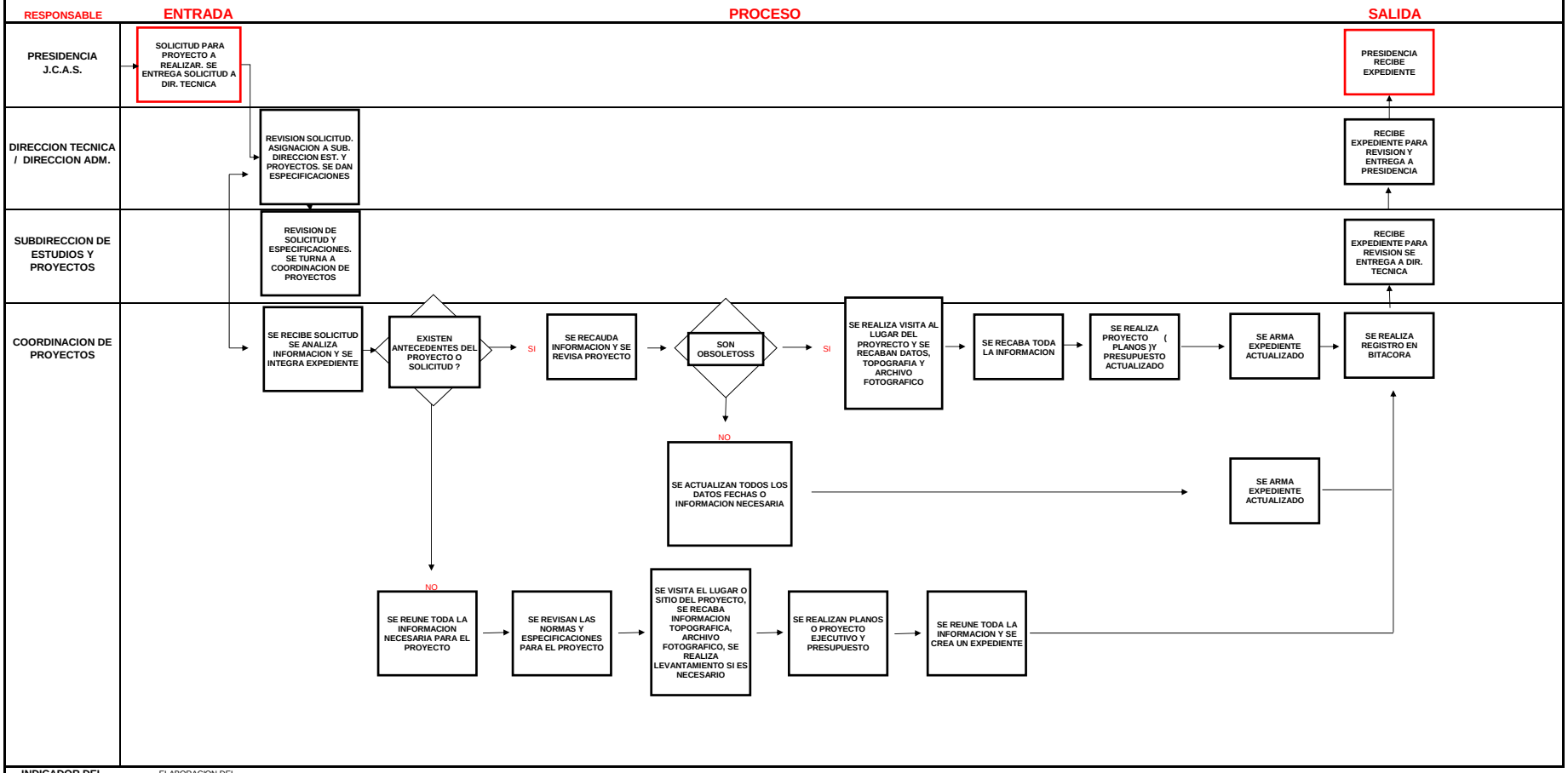


**INDICADOR DEL PROCESO**: ELABORACION DEL ANTEPROYECTO — PEQUEÑA ESCALA — MEDIANA ESCALA — GRANDE ESCALA

**DOCUMENTOS EXTERNOS:** SECRETARIA TRABAJO Y PREVENCION SOCIAL / NORMA OFICIAL MEXICANA / LEY DE AGUAS NACIONALES Y REGLAMENTOS / REGLAMENTO DE CONSTRUCCION Y NORMAS TECNICAS PARA MPIO. DE CHIHUAHUA

**ASIGNACIÓN DE RECURSOS:**

LOS RECURSOS DE MAQUINARIA, EQUIPO Y HERRAMIENTAS SE ESTABLECEN Y SE ASIGNAN DE ACUERDO A SU RESPECTIVO INVENTARIO VIGENTE.
LOS RECURSOS DE PERSONAL SE ESTABLECEN Y SE ASIGNAN DE ACUERDO A LA PLANTILLA AUTORIZADA QUE MUESTRA EL MANUAL DE ORGANIZACIÓN.
LOS RECURSOS FINANCIEROS SE ESTABLECEN Y SE ASIGNAN DE ACUERDO AL PRESUPUESTO ANUAL .

**PROCESO DE INTERACCION**

EL PROCESO QUE SE MUESTRA EN ESTA INTERACCION SE DEFINE EN SU RESPECTIVO PROCEDIMIENTO O DIAGRAMA DE FLUJO DE REFERENCIA

→ INDICA LA COMUNICACION FORMAL QUE EXISTE ENTRE CADA PROCESO

Elaboró
**COORDINACION DE PROYECTOS**

Aprobó
**DIRECTOR TECNICO**

**FECHA DE REVISION** 21 / 05 / 2013 **NO. DE REVISION** 4 **DOC** 7.1 CPR 02