





Universidad Autónoma de Chihuahua

Catálogo de SERVICIOS

Edición 2006



PRESENTACIÓN

La vinculación de la Universidad Autónoma de Chihuahua con la sociedad en general y en particular con los sectores gubernamentales, económico y cultural, es una condición indispensable para que el trabajo que efectuamos responda a las necesidades expresas que requiere el desarrollo del Estado.

La difusión y extensión de la cultura es una función sustantiva universitaria en la que integramos no sólo a nuestra Máxima Casa de Estudios, sino a la sociedad entera.

Desde esta perspectiva, encaminamos nuestros fines a que los beneficios de la Universidad alcancen todo el entorno, no solo a aquellos que privilegiadamente se encuentran inscritos en esta institución.



Catálogo de Servicios Universidad Autónoma de Chihuahua

Por dichos motivos y con esta visión, la Universidad Autónoma de Chihuahua pone a su consideración este ***Catálogo de Servicios***, el cual tiene por objeto proporcionar información sobre los servicios especializados que ofrece la Universidad, encaminados a apoyar el desarrollo de las actividades de las empresas e instituciones, fomentando con ello criterios y hábitos de calidad y productividad.

Luchar para lograr, lograr para dar.

C.P. Raúl Arturo Chávez Espinoza
Rector.



Catálogo de Servicios
Universidad Autónoma de Chihuahua

Área de la SALUD

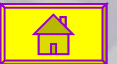
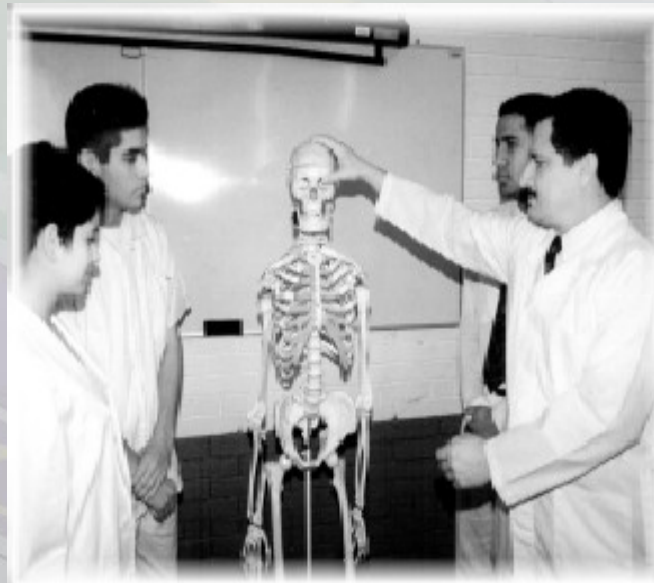



FACULTAD DE MEDICINA

UBICACIÓN:

**Avenida Colón y Rosales No. 1003,
Colonia Central Obrera C.P. 31000,
Apdo. Postal 1090.
Chihuahua, Chih.**

HORARIO DE SERVICIO:

De 9:00 a 15:00 Hrs.

TELÉFONO:

439-18-46 y 439-18-47

CORREO ELECTRÓNICO:

medicina@fm.uach.mx





SERVICIOS QUE OFRECE LA FACULTAD

Instalaciones para Servicio Externo

Laboratorio de microscopía electrónica.

Laboratorio de inmunología clínica

Clínica de epilepsia

Bioterio

SERVICIOS

Laboratorio de Microscopía Electrónica

Observación de biopsias.

Búsqueda de virus en humanos, plantas, etc.

Análisis químico cualitativo y semicuantitativo de muestras y minerales.



Laboratorio de Inmunología Clínica

Interconsultas de pacientes referidos

Toma de productos (sangre)

Realización de pruebas de laboratorio.

Producción de factor de transferencia.

Clínica de Epilepsia

Consultas.

Electroencefalogramas.

Correlación clínica electrofisiológica (EEG-Video).



Bioterio

Venta de animales:

Hámster, conejillos de india, ratones, ratas y conejos.

Asesoramiento a diferentes facultades en animales de investigación

Planta de maestros

18 maestros tiempo completo

11 maestros medio tiempo

56 maestros hora clase

6 maestros tiempo completo postgrado

13 hora clase postgrado



CAPACITACIÓN QUE OFRECE LA FACULTAD TALLERES

NOMBRE DURACIÓN

MÓDULOS

Programa Nacional de
Actualización y Desarrollo
Académico para el Médico
General. (PRONADAMEG)

4

2 años



DIPLOMADOS

NOMBRE DURACIÓN

MÓDULOS

Investigación en Sistemas
de Salud.

3

7 meses

Epidemiología Clínica.

7

9 meses



ESCUELA DE ODONTOLOGÍA

UBICACIÓN: Campus Universitario 1
Chihuahua, Chih.

HORARIO DE SERVICIO: De 9:00 a 15:00 Hrs.

TELEFONO: 415-04-46

FAX: 416-64-86

CORREO ELECTRONICO: odonto@uach.mx





SERVICIOS QUE OFRECE LA ESCUELA

Laboratorios para Entrenamiento Interno

- * De Ciencias Básicas
- * De Materiales Dentales
- * De Prótesis y Prostodoncia

Servicios

Servicios Generales

- * Consultas dentales
- * Tratamientos clínicos operativos
- * Odontológicos en las siguientes áreas:
 - Odontopediatría
 - Endodoncia
 - Periodoncia



Servicios

Exodoncia
prostodoncia
Prótesis fija y removible
cirugía máxilo – facial
operativo dental
endodoncia

Servicios que ofrece la facultad a instituciones:

brigadas
visitas a escuelas, asilos, albergues y
empresas, para la promoción de la
salud dental.



INFRAESTRUCTURA PARA SERVICIO A LA COMUNIDAD

Se cuenta con 4 clínicas, 72 sillones dentales e instrumental suficiente, para brindar tratamientos de alta calidad y con todas las medidas de higiene necesarias; además de instrumental suficiente para atender toda la demanda de consultas que sean requeridas.

Unidad dental móvil “Adelita”

Cuenta con un consultorio dental completo con rayos x-cavitrán, esterilizador para dar atención dental a comunidades alejadas y de escasos recursos.

Planta docente:

Cuenta con 61 maestros.





FACULTAD DE ENFERMERÍA Y NUTRIOLOGÍA

UBICACIÓN: Ave. Politécnico Nacional No. 2714
Chihuahua, Chih.

HORARIO DE SERVICIO: 9:00 a 15:00 Hrs.

TELÉFONO: 430-00-16 y 430-04-98

FAX: 430-00-16 y 430-04-98

CORREO ELECTRÓNICO: fen@uach.mx

PAGINA WEB: www.fen.uach.mx





SERVICIOS QUE OFRECE LA FACULTAD

Asesoría Técnica:

- Autocuidado de la salud individual y colectiva.
- Diseño de programas de capacitación en enfermería, nutriología y salud en el trabajo.
- Administración de servicios de salud y de alimentación.
- Investigación en enfermería y nutriología.
- Diagnóstico situacional de servicios de enfermería y nutriología.
- Vigilancia del crecimiento y desarrollo.
- Diseño de programas de vigilancia de la salud.
- Mapa de riesgos en el trabajo.
- Programa de salud laboral.
- Vigilancia epidemiológica de salud laboral.
- Programas de capacitación en enfermería y nutriología y salud en el trabajo.



Laboratorios para Servicio Externo

- Laboratorio de enfermería
- Laboratorio de nutrición
- Laboratorio de salud en el trabajo
- Laboratorio de microbiología
- Taller de imprenta
- Gabinete de diseño e impresión láser



INVESTIGACION

Dirección o asesoría en proyectos de investigación tendientes a resolver problemas en la práctica profesional de enfermería, nutriología y salud en el trabajo.

SERVICIOS

En el área de enfermería

- Valoración de la familia.
- Capacitación:
 - Atención de urgencias en el hogar.
 - Atención de enfermos crónicos y posquirúrgicos en el hogar por la familia.



- Cuidados del senecto.
 - Detección de cáncer cérvico uterino y mamario.
 - Vigilancia y autocuidado de la salud del adolescente, escolar, preescolar y menor de un año.
- Atención de enfermería en el hogar.

En el área de nutriología

Valoración nutricional.

Capacitación:

- Vigilancia de la alimentación familiar.
- Elaboración de menús de bajo costo.
- Vigilancia del crecimiento del preescolar.
- Personal de servicios de alimentación.



- Tratamiento dietoterapéutico a personas con enfermedad crónica.
- Orientación alimentaria a grupos específicos.
- Diseño de planes de alimentación a familias y grupos específicos.

En el área de salud laboral

En empresas:

- Monitoreo ambiental de ruido, iluminación, polvos, calor.
- En individuos:
 - Medición de capacidad auditiva y capacidad respiratoria
- Capacitación a directivos y trabajadores de empresas en:
 - Prevención de riesgos laborales
 - Ergonomía para la salud



En el área de imprenta; diseño e impresión

- Reproducciones en offset
- Fotocopiado
- Engargolado
- Diseño gráfico por computadora
- Edición de revistas, boletines, trípticos, volantes, cárteles
- Impresión en láser



INFRAESTRUCTURA PARA SERVICIO A LA COMUNIDAD

- Centro Comunitario Universitario de Investigación en Salud. Ubicado en la calle M^a. de Jesús Bejarano No. 12 Col. Barrio del Norte.
- Taller de imprenta, fotocopiado y engargolado.
- Gabinete de diseño e impresión.
- Laboratorios equipados para ofrecer los servicios mencionados con anterioridad.
- Clínica de atención a la salud.
- Ubicados en Ave. Politécnico Nacional No. 2714, Quintas del Sol Chihuahua, Chih.



CAPACITACIÓN QUE OFRECE LA FACULTAD

■ ***TALLERES:***

Dirección Estratégica para mejora de servicios de salud.
Educación de la Sexualidad Humana.
Higiene y Conservación de alimentos en Comedores Industriales.
Cuidados de Enfermos Crónicos.

■ ***CURSOS FORMALES:***

Enfermería pediátrica
Cuidados intensivos
Médico quirúrgica



Catálogo de Servicios Universidad Autónoma de Chihuahua

- **Monográficos**
 - Inhaloterapia
 - Electrocardiografía
 - Urgencias

- **Especialidad técnica (Posbásica)**
 - Enfermería pediátrica
 - Cuidados intensivos
 - Médico quirúrgica
 - Administración en Salud



Catálogo de Servicios Universidad Autónoma de Chihuahua

NOMBRE	<i>DIPLOMADOS</i> MÓDULOS	DURACIÓN
Epidemiología laboral	5	1 año
Toxicología industrial	7	1 año
Administración de la seguridad e higiene en el trabajo	5	1 año
Gerontogeriatría	8	1 año
Dirección Estratégica para mejorar la Calidad de los servicios	6	1 año
Enfermería Industrial	6	8 meses

Los diplomados son especialidades y tienen la característica de semiescolarizados (Fines de semana).



**FACULTAD DE EDUCACIÓN FÍSICA Y
CIENCIAS DEL DEPORTE**

UBICACIÓN: Pascual Orozco y Avenida
Universidad
Chihuahua, Chih.

HORARIO DE SERVICIO: De 8:00 a 20:00 Hrs.

TELÉFONO: 413-18-28 y 413-90-24

FAX: 413-11-87

CORREO ELECTRÓNICO: fcd@uach.mx.





SERVICIOS QUE OFRECE LA FACULTAD

Asesoría Técnica

Organización y coordinación de eventos deportivos

Laboratorios para Servicio Externo

- Departamento de medicina física y rehabilitación.
- Laboratorio de actividades acuáticas.
- Gimnasio laboratorio de usos múltiples.



INVESTIGACIÓN

Área de fisiología del ejercicio
Psicología y administración del deporte

SERVICIOS

**Servicios profesionales de arbitraje y
disciplinas
deportivas:**

jueceo en las

- Atletismo
- Básquetbol
- Béisbol
- Fútbol
- Natación
- Voleibol y otros



Catálogo de Servicios Universidad Autónoma de Chihuahua

Cursos deportivos:

- Básquetbol
- Aeróbicos
- Fútbol rápido
- Gimnasia olímpica
- Karate
- Natación
- Pesas
- Danza folklórica

Laboratorio de fisiología del ejercicio

- Evaluación cardiopulmonar para población general, para atletas y deportistas.
- Evaluación de las capacidades físicas, flexibilidad, fuerza muscular, resistencia muscular, potencia, velocidad, máximo consumo de oxígeno.



- Análisis nutricional para población sedentaria y deportista.
- Estudio de la composición corporal.

Departamento de medicina física y rehabilitación

- Tratamientos de lesiones deportivas por medio de hidroterapia, rayos infrarrojos, ultrasonidos, diatermia.
- Consulta médica especializada y rehabilitación en general.



INFRAESTRUCTURA PARA SERVICIO A LA COMUNIDAD

- Gimnasio multiusos: 2 canchas de básquetbol, 2 canchas de voleibol.
- Sala de: aeróbicos, karate, gimnasia olímpica, pesas.
- Cancha de fútbol rápido.
- Alberca techada y climatizada.
- Departamento de medicina física y rehabilitación.
- Laboratorio de fisiología del ejercicio.