**DIAGRAMA DE INTERACCION DE ENTRADA Y SALIDA DE ALMACEN**

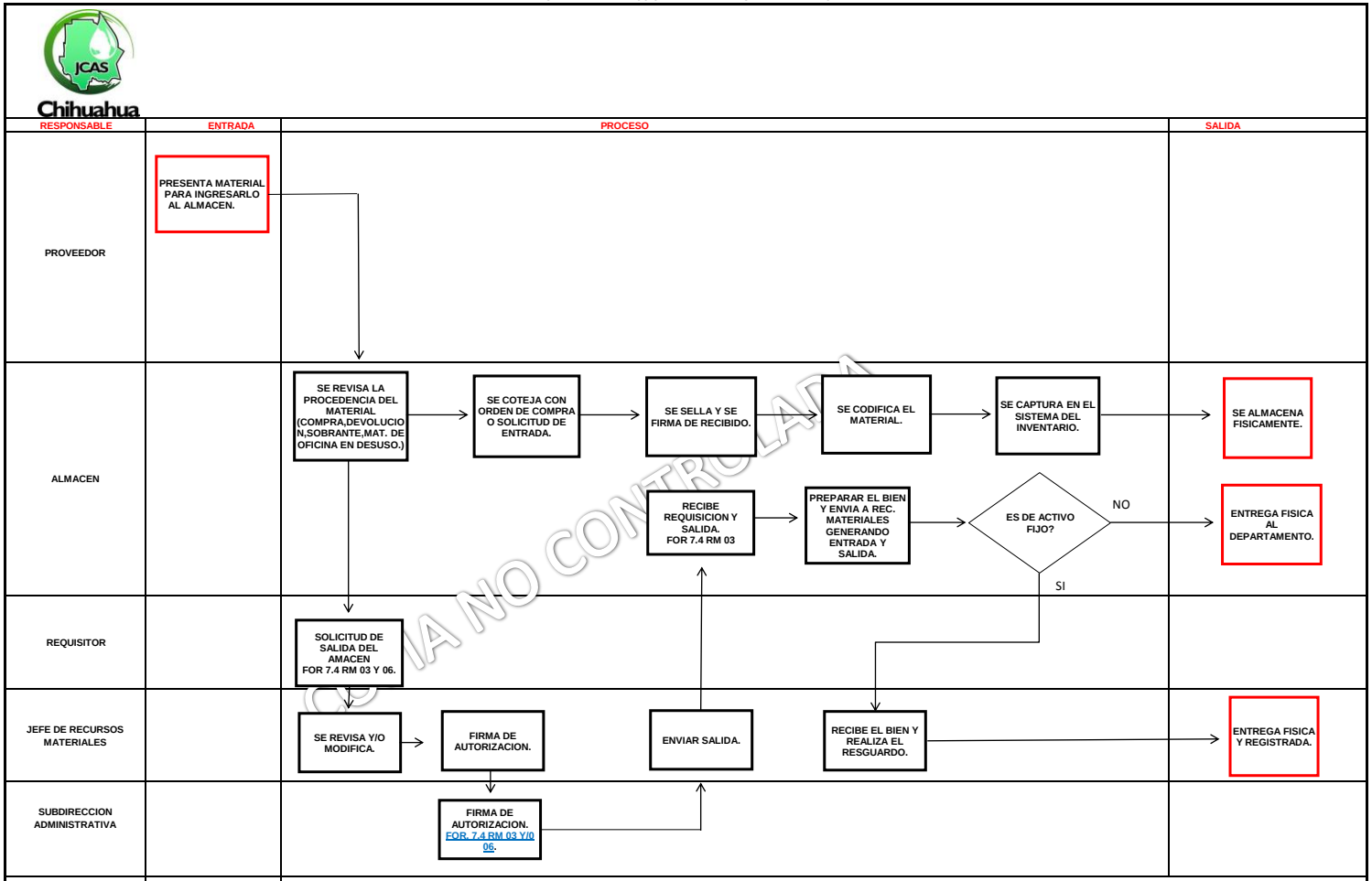


COPIA NO CONTROLADA

**INDICADOR DEL PROCESO** NUMERO DE ORDENES RECIBIDAS. / NUMERO DE ÓRDENES AUTORIZADAS.

**ASIGNACIÓN DE RECURSOS:**

LOS RECURSOS DE MAQUINARIA, EQUIPO Y HERRAMIENTAS SE ESTABLECEN Y SE ASIGNAN DE ACUERDO A SU RESPECTIVO INVENTARIO VIGENTE.
LOS RECURSOS DE PERSONAL SE ESTABLECEN Y SE ASIGNAN DE ACUERDO A LA PLANTILLA AUTORIZADA QUE MUESTRA EL MANUAL DE ORGANIZACIÓN.
LOS RECURSOS FINANCIEROS SE ESTABLECEN Y SE ASIGNAN DE ACUERDO AL PRESUPUESTO ANUAL .

**PROCESO DE INTERACCION**
EL PROCESO QUE SE MUESTRA EN ESTA INTERACCION SE DEFINE EN SU RESPECTIVO PROCEDIMIENTO O DIAGRAMA DE FLUJO DE REFERENCIA
→ INDICA LA COMUNICACION FORMAL QUE EXISTE ENTRE CADA PROCESO

FOR 7.4 RM 01 REQUISICION , FOR 7.4 RM 02 RESGUARDO DE ACTIVO FIJO, FOR 7.4 RM 03 SALIDA DE ALMACEN POR DEPARTAMENTO, FOR 7.4 RM 04 DICTAMEN DE AFECTACION, FOR 7.4 RM 05 ACTA DE BAJA, FOR 7.4 RM 06 SALIDA DE ALMACEN , FOR 7.4 RM 07 ENTRADA DE ALMACEN

Elaboró
**DEPARTAMENTO DE RECURSOS MATERIALES**

Aprobó
**TESORERO**

**FECHA DE REVISION: 23 / NOV / 2011** NO. DE REVISION: 1 DOC. 7.1 RM 04